NOTA

DE' LUOGHI PII LAICALI, E MISTI

DELLA

PROVINCIA DI TERAMO

I QUALI, SECONDO LA RIFORMA FATTA NEL CORRENTE ANNO 1788., DEBBONO CORRISPONDERE LA PRESTAZIONE, COME SIEGUE.

INDICE

De' Paesi della Provincia di Teramo.

A

Abbatemozzo – *di Bisegno* pag. 4
Acquabona – *d' Isola*
Acquaratola – *di Bisegno*, e *S. Gio: a Scorzone*
Acquaviva – *d' Isola* 13
Adriano – *di Tossiccia* 25
Agnova – *di Montagna di Roseto*
Ajelli – *di Montagna di Roseto* 15
Alanno 1
Altovia – *di Montagna di Roseto*
Altovilla – *di Montorio* 16
Alvelli, o sia Livelli – *di Rocca S. Maria*
Alvi – *di Montagna di Roseto* 15
S. Andrea – *di Civitella del Tronto*
Antonomucci – *di Montorio*
Appignano 1
Aquilano – *di Tossiccia* 25
Arneto – *di Civitella del Tronto*
Atri 1
S. Atto – *di Teramo* 23
S. Atto a Valle – *di Teramo* 23
Azzizano – *di Tossiccia* 25

B

Bacucco 2
Bascianella – *di Castiglione della Valle* 7
Basciano 2
Basto – *di Valle Castellana*
Battaglia – *di Campli* 5
Bellante 3
Bisegno stato 3
Bisenti 4
S. Blasio – *di S. Gio: a Scorzoni*
Boceto – *di Campli*
Borgonovo – *di Bisegno* 3
Borrano – *di Civitella del Tronto*
Brittoli – *di Civitella Casanova* 9
Brozzo – *di Montorio* 16
Butteri – *di Teramo*

C

Cajano – *di Montagna di Roseto*
Caldarola – *d' Isola*
Cameri – *di Campli*
Campiglia – *di Campli*
Campli 4
Campo – *di Montorio* 16
Campo Vallano – *di Campli* 5
Canili – *di Rocca S. Maria*
Canili – *di Tossiccia*
Cannelli – *di Teramo*
Cantalupo – *di Notaresco* 18
Canzano 5
Capolaterra – *di Valle castellano*
Capomagliano – *di Bisegno*
Cappelle
Caprafico – *di Teramo* 23
Caprara 6
Carpeneto – *di Civitella Casanova* 9
Cartecchio *di Teramo* 22
Casa di Cola – *di Tossiccia*
Casa di Cola – *di Campli*
Casa di Renzo – *di Tossiccia*
Casagreca – *di Montagna di Roseto*
Casale a Corno – *d' Isola*
Casale di S. Nicola – *d' Isola*
Casanova – *di Tossiccia*
Casanova – *di Montorio* 17
Casanova – *di Teramo*
Casateramana – *di Tossiccia*
Casaterza – *di Tossiccia*
Caselle, o sia Campomerlo – *di Penne Città* 19
Casemenare – *di Bisegno*
Casenarnese – *di Montorio*
Casoli – *di Atri* 2
Castagna – *di Bisenti* 4
Castagneto – *di Teramo*

Castel-

Caſtelbaſſo 6
Caſtellalto 6
Caſtellani 6
Caſtelli -- *d' Iſola* 13
Caſtelmaidetto -- *di Toſsiccia* 24
Caſtelſtrutto, ſeu Capſano -- *d' Iſola*
Caſtiglione -- *di Rocca S. Maria*
Caſtiglione della Peſcara 7
Caſtiglione della Valle 7
Caſtiglione Meſſer Raimondi 7
Caſtilenti 7
Catignano 8
Cauccio -- *di Teramo*
Celiera -- *di Civitella Caſanova* 9
Cellino 8
Ceppagatti 8
Ceraſa -- *di Valle Caſtellano*
Cerchiara -- *d' Iſola* 12
Ceriſeto -- *d' Iſola* 12
Cermignano 8
Cerqueto -- *di Toſsiccia* 24
Cerqueto -- *di Civitella del Tronto*
Cerratina
Cerreto -- *di Teramo*
Cervaro -- *di Montagna di Roſeto* 14
Ceſa -- *di Rocca S. Maria*
Ceſa Caſtina -- *di Montagna di Roſeto* 14
Ceſa di Francia -- *d' Iſola*
Ceſenate -- *di Campli*
Chiarino -- *di Toſsiccia* 24
Chiovano -- *di Caſtiglione della Valle*
Charelli -- *di Rocca S. Maria*
Cipreſſi -- *di Civita S. Angelo*
Cirquito -- *di Montorio*
Ciſani -- *di Montorio*
Civita Aquana 8
Civita S. Angelo 9
Civitella Caſanova 9
Civitella del Tronto 10
Coll' alto -- *d' Iſola*
Colle -- *di Rocca S. Maria*
Colle -- *di Valle Caſtellano*
Colle -- *di Teramo*
Colle Armeno -- *Penne Città*
Colle atterrato ad alto -- *di Teramo*
Colle atterrato a baſſo -- *di Teramo*
Colle bigliano -- *di Civitella del Tronto*
Colle Caruno -- *di Teramo* 23
Colle Caſtino -- *di Caſtiglione della Valle* 6
Colle Corvino 10
Colledara -- *di Caſtiglione della Valle*
Colledonico -- *di Toſsiccia* 24
Colledoro -- *d' Iſola* 13
Collegileſco -- *di Montorio*
Colleminucci -- *di Teramo*
Collevechio -- *di Biſegno* 3
Collevirtù -- *di Civitella del Tronto*
Colli -- *d' Iſola* 13
Colliberti inferiore -- *d' Iſola* 12
Colli ſuperiore -- *d' Iſola*
Collicelli -- *di Campli*
Cologna -- *di Giulia* 12
Colonnella -- *di Tortoreto* 24
Comignano -- *di Montagna di Roſeto* 14
Contraguerra 10
Corelli -- *di Toſsiccia*
Cornacchiano -- *di Biſegno*
Cornacchiano -- *di Civitella del Tronto*
Coronelle -- *di Valle Caſtellana*
Corropoli 10
Cortino -- *Montagna di Roſeto* 14
Corvara 11
Corvino -- *di Valle Caſtellano*
Cretara -- *di Toſsiccia*
S. Croce -- *di Civitella del Tronto* 10
Crognaleto -- *di Montagna di Roſeto* 15
Cuccioli -- *di Campli* 5
Cugnoli -- *di Alanno* 1
Cuſciano -- *di Toſsiccia* 25

E

S. Egidio 11
S. Egidio -- *di Teramo*
Elce -- *di Montagna di Roſeto* 14
S. Eleuterio a Toſo -- *di Teramo*
Elice 11

F

Fagognano -- *di Biſegno*
Fagnano -- *di Biſegno*
Fajano -- *di Toſsiccia*
Fajeta -- *di Biſegno*
Fajeto -- *di Montorio* 16

Fano a Corno — *d'Isola* 12
Fano Trojano, o sia Adriano — *di Tosiccia* 25
Faraone
Farindola 11
Favale — *di Civitella del Tronto* 10
S. Fele — *di Bisegno*
Fichieri — *di Campli*
Figliola — *di Montagna di Roseto*
Fioli — *di Rocca S. Maria*
Fiume — *di Rocca S. Maria*
Flamignano — *di Tosiccia* 24
Floriano — *di Campli* 5
Forca di Valle — *d'Isola* 13
Forcella — *di Castell'alto* 6
Forcella — *di Valle Castellano*
Forno — *di Rocca S. Maria*
Fornisco — *di Valle Castellano*
Fossati — *di Montebello*
Fostagnano — *di Rocca S. Maria*
Frattoli — *di Montagna di Roseto* 13
Frisoni — *d'Isola*
Frondarola — *di Teramo* 23
Frunto — *di Montorio*
Fucignano — *di Civitella del Tronto*

G

Gabbiano — *di Civitella del Tronto*
Gagliano — *di Campli* 5
Gaeitti — *di Teramo*
Galiano — *di S. Giovanni a Scorzoni*
Garisciano — *di Tosiccia* 24
Garrano — *di Campli*
Garrufo — *di Campli*
Gesso — *di Bisegno* 3
S. Giacomo — *di Atri* 2
Ginepro — *di Bisegno*
S. Giorgio — *di Montagna di Roseto* 15
S. Giorgio ad Ornano — *di Tosiccia* 25
S. Giovanni — *di Rosciano*
S. Giovanni a Scorzoni 11
Giulia 11
Grasciano — *di Notaresco* 18
Guardiaumana — *di Castell'alto* 6
Guazzano — *di Campli* 5

I

Ili — *di Castiglione della Valle*
Intermesoli Inferiore — *di Tosiccia* 24
Intermesoli Superiore — *di Tosiccia*
Joannella — *di Bisegno*
Isola 12

L

Lame — *di Montagna di Roseto* 14
Laturo — *di Valle Castellano*
Lempa — *di Civitella del Tronto*
Leosaro — *di Valle Castellano*
Leognano — *di Tosiccia* 25
Licciano — *di Rocca S. Maria*
Loreto 13
Lucignano — *di Civitella del Tronto*

M

Macchia — *di Montagna di Roseto* 15
Macchia da Borea — *di Montorio* 17
Macchia da Sole — *di Montorio* 17
Macchia del Conte — *di Montorio*
Macchia Jacova
Macchia S. Cecilia — *di Bisegno*
Macchia Tornella — *di Montagna di Roseto*
Magliano — *di Montorio*
Magnanella — *di Bisegno*
S. Margarita — *d'Atri* 2
S. Maria a Foltrano — *di Civitella del Tronto* 10
Martisi — *di Rocca S. Maria*
Massari — *di Campli*
S. Massimo — *d'Isola* 12
Matteri — *di Valle Castellano*
Mercato vecchio — *di Tosiccia*
Miano — *di Teramo* 23
Molviano — *di Campli* 5
Montagna — *di Roseto* 13
Montebello 15
Montegualdieri — *di Carmignano*
Montepagano 15
Montesecco — *di Castiglione Messer Raimondi* 7
Montesilvano 16
Monticiello — *di Teramo*

Mon-

Montone – *di Bellante* 3
Montorio 16
Morelli – *di Tofsiccia*
Moreni – *di Tofsiccia*
Morge – *di Campli* 5
Morricone – *di Bifegno* 3
Morro – *di Notarefco* 18
Mofciano 17
Mofcufo 17
Mucciano – *di Civitella del Tronto*
Mutignano – *di Atri* 2

N

Nemite – *di Civitella del Tronto*
Nepezzano – *di Teramo* 22
Nereto 17
Nereto – *di Montagna di Rofeto* 14
Nocciano 18
Nocelle – *di Bifegno*
Notarefco 18

O

Olivieri – *di Civitella del Tronto*
Olmeto – *di Valle Caftellano*
S. Omero 18
Ornano grande – *di Tofsiccia*
Ornano piccolo – *di Tofsiccia*

P

Pacciano – *d' Ifola*
Paduli – *di Tofsiccia*
Padula – *di Montagna di Rofeto* 14
Paduli – *di Campli*
Paganoni – *di Campli*
Pagliara – *d' Ifola*
Pagliari – *di Penna Città* 19
Pagliariccio – *Civitella del Tronto*
Pagliarolo – *di Montagna di Rofeto* 14
Palazzefi – *di Civitella del Tronto*
Palombara – *d' Ifola* 13
Pantaneto – *di Teramo*
Paranifi – *di Rocca S. Maria*
Pafcellata – *di Valle Caftellano*
Paffo – *di Civitella del Tronto*
Paftignano – *di S. Gio: a Scorzoni*
Paftino – *di Tofsiccia*
Penna – *di Campli*
Penne Città 18
Penne S. Andrea 19
Pefco Sanfonefco 20
Pezzelle – *di Montagna di Rofeto* 15
Piana – *di Valle Caftellano*
Piancarani – *di Campli* 5
Pianella 20
Piano – *d' Ifola* 12
Piano – *di Terra Morricana morricone*
Piano – *di Montagna di Rofeto* 15
Piano – *di Civitella del Tronto* 10
Piano fiumato – *di Montagna di Rofeto*
Piano grande – *di Bifegno* 3
Piano maggiore – *di Montorio* 17
Piano Umano – *di Montagna di Rofeto* 15
Picciano
Pietracamela – *di Tofsiccia* 25
Pietranico 20
S. Pietro – *d' Ifola* 12
S. Pietro – *di Teramo* 22
Pizzo – *di Valle Caftellano*
Poggio – *di Bifegno* 3
Poggio – *di Tofsiccia*
Poggiocono – *di Teramo* 22
Poggiomorello – *di S. Omero* 18
Poggiorattiero – *di Bifegno* 4
Poggio Umbricchio 20
Pomarolo – *di Bifegno*
Ponzano – *di Civitella del Tronto* 10
Ponzano – *di Teramo*
Popolo – *di S. Giovanni a Scorzoni* 11
Pore – *di Valle Caftellano*
Potignano – *di Teramo* 22
Pretara – *d' Ifola* 12
Prognetta, e Collecaruno – *di Montorio*
Provenifco – *di Valle Caftellano* 25

R

Rapino – *di Bifegno* 3
S. Reparata – *di Civitella del Tronto*
Riano – *di Rocca S. Maria*
Rio di Lamo – *di Valle Caftellano*
Ripa – *di Civitella del Tronto*
Ripa – *di Teramo* 22

Ri-

Ripattoni – *di Bellante* 3
Riſteccio – *di Civitella del Tronto*
Rocca – *di Civitella del Tronto*
Rocca S. Maria
Rojano – *di Campli* 5
S. Romualdo – *di Caſtilenti*
Ronzano – *di Biſenti* 4
Roſciano 20
Roſſi – *d' Iſola* 13
Rucciano – *di Teramo* 22
Rupo – *di Teramo* 22

S

SAbina – *di Montebello* 15
Salza – *di Biſenti* 4
Sbara – *di Caſtiglione della Valle*
Scarelli – *di Biſegno*
Schiaviano – *di Montorio*
Scorrano 21
Senarica 21
Serra – *di Biſegno*
Serra – *di Valle Caſtellano* 25
Setticeni – *di Montorio*
Silvi 21
Sorrenti – *di Teramo*
Servillo – *di Montagna di Roſeto* 14
Spiano – *di Teramo* 23
Spoltore 21
Stavigliano – *di Valle Caſtellano* 25
S. Stefano – *di Biſegno*
Suſciano – *di Teramo*

T

TAvolieri – *di Rocca S. Maria*
Teramo 22
Terra Morricana Joannella – *di Biſegno* 3
Terra Morricana Magnanella – *di Biſegno*
Terra Morricana Montagna – *di Biſegno*
Terra Morricana Morricone
Terra Morricana ſulla Villa Joannella – *di Biſegno* 3
Terra Morricana Tizzone e Tizzana – *di Biſegno* 4
Tevere – *di Rocca S. Maria*
Tizzano – *di Biſegno* 3
Toſo – *di Biſegno*
Tomma S. Atto – *di Teramo* 22
Torano – *di Tortoreto* 23
Torre di Paſſari 23
Torricella – *di Teramo* 23
Tortoreto 23
Toſſiccia 24
Tottea – *di Montagna di Roſeto* 14
Tottanella – *di Toſsiccia*
Trignano – *d' Iſola* 13
Trofigno – *di Penne Città* 19
Trotta – *di Penne Città* 19

Z

VAccaro – *di Montagna di Roſeto* 14
Valle – *di Canzano*
Valle Caſtellano 25
Valledegna – *di Penne Città* 19
Vallefara – *di Valle Caſtellano* 25
Valle inquina – *di Valle Caſtellano*
Vallemare 26
Vallepanca – *di Toſsicia*
Vallepezzata – *di Valle Caſtallano*
Vallepiola – *di Montorio*
Valle S. Angelo – *di Civitella del Tronto*
Valle S. Giovanni – *di Montorio* 16
Valle Soprana – *di Montorio*
Vallucci – *di Montorio* 16
Valzo – *di Valle Caſtellano*
Varano – *di Teramo*
Varano *d' Iſola*
Varano *di Montorio*
Varano a baſſo – *di Teramo*
Varano ad alto – *di Teramo*
Venali, e Rojano – *di Campli* 5
Verneſca – *Montagna di Roſeto*
Veſtea 26
Vico – *di Toſsiccia*
Vicoli 26
Villanova 26
Viola – *di Teramo*
Virruti – *di Biſegno*
S. Vito *di Montorio*
S. Vittorino – *di Teramo* 22
Volponi – *d' Iſola* 13
Voſci – *di Valle Caſtellano*

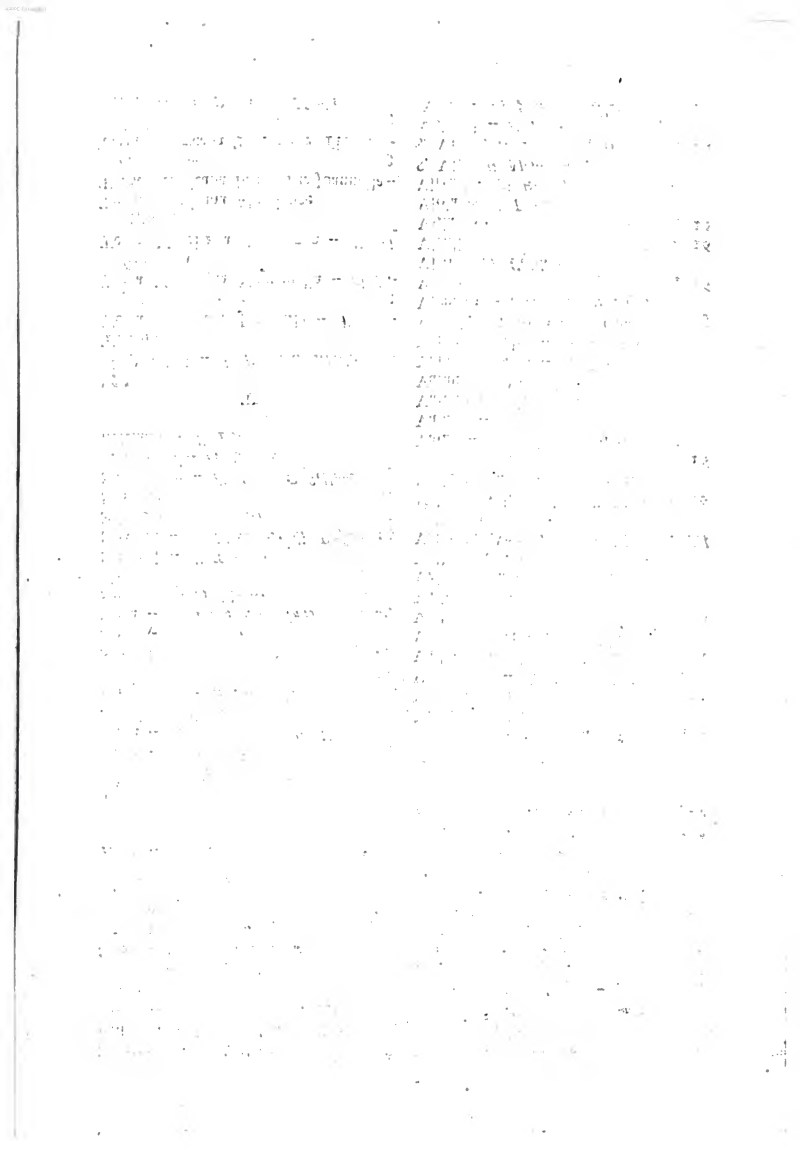

Alanno

CHiesa, ed Oratorio di S. Maria delle Grazie fuori l'abitato duc. uno e grana cinquanta	1 50
Cappella, e Confraternita di S. Sebastiano nella Parrocchiale duc. uno e grana cinquanta	1 50
Monte de' Morti di detta Confraternita duc. uno e grana cinquanta	1 50
Cappella, e Confraternita del Rosario in detta Parrocchiale duc. uno e grana cinquanta	1 50
Cappella, e Confraternita del Sagramento in detta Parrocchiale duc. uno e gr. cinqnanta	1 50
Cappella di S. Donato duc. uno e grana cinquanta	1 50
CUGNOLI — *di Alanno*	
Cappella del Sagramento duc. uno e gr. cinquanta	1 50
Cappella del Rosario duc. uno e grana cinquanta	1 50
Cappella di S. Antonio Abbate duc. uno e gr. cinquanta	1 50
Chiesa, e Cappella del Carmine fuori l'abitato duc. uno e gr. 50.	1 50

Appignano

Cappella del Sagramento duc. uno e gr. cinquanta	1 50
Cappella del Rosario duc. uno e gr. cinquanta	1 50
Cappella di S. Croce duc. uno e grana cinquanta	1 50
Cappella del Carmine duc. uno e grana cinquanta	1 50
Cappella di S. Maria di Loreto duc. uno e grana cinquanta	1 50

Atri

Cappella del Sagramento nella Cattedrale duc. uno e gr. cinquanta	1 50
Compagnia di S. Nicola de' Sarti in detta Chiesa duc. uno e gr. 50.	1 50
Cappella di S. Biaggio in detta Chiesa duc. uno e grana 50.	1 50
Cappella della Madonna de' Miracoli in detta Chiesa duc. uno e gr. 50.	1 50
Compagnia di S. Riparata con Oratorio duc. uno e gr. cinquanta	1 50
Congregazione d'Artisti della Concezione nell'Oratorio di S. Riparata duc. uno e grana cinquanta	1 50
Congregazione di Gentiluomini in detto Oratorio di S. Riparata ducati tre	3
Confraternita del Rosario nella Chiesa de' Domenicani duc. uno e gr. cinquanta	1 50
Compagnia del Nome di Gesù in detta Chiesa duc. uno e gr. 50.	1 50
Arciconfraternita delle Stimate di S. Francesco nel Monistero de' Conventuali duc. uno e grana cinquanta	1 50
Compagnia di S. Antonio di Padova in detto Covento duc. uno e gr. cinquanta	1 50
Compagnia di S. Giuseppe nella Parrocchia di S. Nicola duc. uno e grana cinquanta	1 50

42 00

Riporto 42 00

Ospedale di S. Liberatore duc. uno e grana cinquanta 1 50
Confraternita di S. Monica nella Chiesa de' PP. Agostiniani Scalzi duc. uno e grana cinquanta 1 50
Chiesa rurale del Crocifisso duc. uno e grana cinquanta 1 50
Chiesa rurale di S. Martino duc. uno e grana cinquanta 1 50
Monte de' Morti nella Chiesa Cattedrale duc. uno e gr. 50. ..... 1 50
Cappella del Carmine in detta Cattedrale duc. uno e gr. 50. ..... 1 50
Monte de' Morti dell'Arciconfraternita delle Stimate di S. Francesco duc. uno e gr. cinquanta 1 50
Compagnia della Morte nella Chiesa degli Agostiniani Scalzi duc. uno e grana cinquanta 1 50
Compagnia della Trinità nell'Oratorio dell'istesso titolo duc. uno e gr. cinquanta 1 50

CASOLI -- *di Atri*

Cappella del Corpo di Cristo duc. uno e grana 50. ..... 1 50
Cappella del Rosario duc. uno e gr. cinquanta 1 50
Cappella del Carmine duc. uno e grana cinquanta 1 50

S. GIACOMO -- *di Atri*

Cappella del Rosario duc. uno e gr. cinquanta 1 50

S. MARGARITA -- *di Atri*

Cappella del Rosario duc. uno e grana cinquanta 1 50
Monte de' Morti duc. uno e grana cinquanta 1 50

MUTIGNANO -- *di Atri*

Confraternita del Rosario nella Chiesa Madre di S. Silvestro duc. uno e grana cinquanta 1 50
Confraternita del Corpo di Cristo in detta Chiesa duc. uno e gr. 50. ..... 1 50
Monte de' Morti in detta Chiesa duc. uno e gr. cinquanta 1 50
Cappella del Purgatorio nella Chiesa di S. Antonio Abate duc. uno e gr. cinquanta 1 50
Chiesa di S. Antonio Abate duc. uno e grana cinquanta 1 50
Confraternita della Trinità con Oratorio per duc. uno e gr. 50. ..... 1 50

Bacucco

Cappella del Sagramento nella Chiesa di S. Vittoria duc. uno e gr. 50. ..... 1 50
Cappella del Rosario in detta Chiesa duc. uno e grana cinquanta 1 50
Cappella del Purgatorio in detta duc. uno e gr. cinquanta 1 50
Cappella, o sia Altare di S. Nicola in detta Chiesa duc. uno e gr. 50. ..... 1 50
Cappella della Concezione in detta Chiesa duc. uno e gr. cinquanta 1 50
Chiesa di S. Maria di Agnone duc. uno e grana cinquanta 1 50

Basciano

Cappella del Sacramento duc. uno e grana cinquanta 1 50
Cappella del Rosario duc. uno e gr. cinquanta 1 50
Cappella del Suffragio duc. uno e gr. cinquanta 1 50

Cap- 87 00

Riporto 87 00

Cappella di S. Maria a Portolongo nella Chiesa sotto lo stesso titolo duc. uno e grana cinquanta 1 50

Bellante

Cappella, o sia Monte del Sagramento duc. uno e grana 50. ..... 1 50
Monte de' Morti duc. uno e grana cinquanta 1 50
Cappella, o sia Monte del Rosario duc. uno e gr cinquanta 1 50
Cappella della Trinità duc. uno e gr. cinquanta 1 50

MONTONE – *di Bellante*

Cappella, o sia Compagnia del Sagramento duc. uno e grana 50. ..... 1 50
Cappella, o sia Confraternita del Rosario duc. uno e grana 50. ..... 1 50
Monte de' Morti duc. uno e grana cinquanta 1 50

RIPATTONI – *di Bellante*

Cappella del Sagramento duc. uno e gr. cinquanta 1 50
Cappella del Rosario duc. uno e gr. cinquanta 1 50
Cappella di S. Monica duc. uno e grana cinquanta 1 50
Cappella di S. Antonio uno e gr. cinquanta 1 50
Chiesa della Madonna de Herulis fuori l'abitato duc. uno e gr. 50. ..... 1 50
Cappella del Purgatorio duc. uno e gr. cinquanta 1 50

Bisegno Stato

RAPINO – *di Bisegno*

Confraternita con Cappella del Sagramento duc. uno grana 50. ..... 1 50

COLLEVECCHIO – *di Bisegno*

Cappella del Rosario duc. uno e gr. cinquanta 1 50
Cappella delle Anime Purganti duc. uno e gr. cinquanta 1 50
Cappella della Concezione duc. uno e gr. cinquanta 1 50
Cappella, o sia Chiesa di S. Giuseppe duc. uno e gr. 50. ..... 1 50

PIANOGRANDE – *di Bisegno*

Cappella del Rosario duc. uno e gr. cinquanta 1 50
Cappella del Sagramento duc. uno e grana cinquanta 1 50

MORRICONE – *di Bisegno*

Cappella del Sagramento duc. uno e gr. cinquanta 1 50

TERRA MORRICANA SULLA VILLA JOANNELLA, E TERRA MORRICANA JOANNELLA – *di Bisegno*

Cappella del Sagramento duc. uno e gr. cinquanta 1 50
Cappella del Rosario duc. uno e gr. cinquanta 1 50

GESSO – *di Bisegno*

Cappella, o sia Altare del Rosario duc. uno e grana 50. ..... 1 50

POGGIO – *di Bisegno*

Cappella del Rosario duc. uno e gr. cinquanta 1 50

BORGONUOVO – *di Bisegno*

Cappella del Sagramento duc. uno e gr. cinquanta 1 50

127 50

Riporto 127 50

Cappella del Rosario eretta nella Parrocchiale di S. Gio: Evangelista duc. uno e grana cinquanta 1 50

POGGIO RATTIERO – *di Bisegno*

Cappella del Sagramento duc. uno e gr. cinquanta 1 50
Cappella del Carmine duc. uno e gr. cinquanta 1 50

TERRA MORRICANA TIZZONE, e TIZZANO – *di Bisegno*

Cappella del Rosario duc. uno e grana cinquanta 1 50
Cappella del Sagramento duc. uno e grana 50. ..... 1 50

ABBATEMOZZO – *di Bisegno*

Cappella del Sagramento duc. uno e grana cinquanta 1 50
Cappella di S. Antonio di Padua duc. uno e grana cinquanta 1 50

Bisenti

Cappella di S. Maria degli Angioli duc. uno e grana 50. ..... 1 50
Cappella del Sagramento duc. uno e grana cinquanta 1 50
Cappella con Confraternità del Rosario duc. uno e grana 50. ..... 1 50
Cappella di S. Maria di Loreto duc. uno e gr. 50. ..... 1 50
Cappella dell' Ospedale sotto il titolo dell' Annunziata duc. uno e gr. cinquanta 1 50
Chiesa, e Cappella del Purgatorio duc. uno e grana 50. ..... 1 50
Cappella di S. Pasquale Baylon in detta Chiesa duc. uno e grana 50. ..... 1 50

CASTAGNA – *di Bisenti*

Cappella del Rosario duc. uno e grana cinquanta 1 50
Cappella del Sagramento duc. uno e gr. cinquanta 1 50
Cappella della Cena del Signore duc. uno e gr. cinquanta 1 50
Chiesa di S. Maria delle Grazie duc. uno e grana cinquanta 1 50

RONZANO – *di Bisenti*

Chiesa di S. Maria degli Angioli duc. uno e grana 50. ..... 1 50

SALZA – *di Bisenti*

Chiesa di S. Rocco duc. uno e gr. 50. ..... 1 50

Campli

Compagnia, ieu Confraternita della Misericordia nella Chiesa dello stesso titolo duc. uno e gr. 50. ..... 1 50
Compagnia della Carità nella Chiesa dello stesso titolo duc. uno e gr. 50. ..... 1 50
Compagnia di S. Maria Maddalena nell' Altare della stessa Santa nella Collegiata di S. Mariano duc. uno e gr. 50. ..... 1 50
Compagnia de' Ss. Filippo, e Giacomo nella Collegiata dello stesso titolo duc. uno e gr. 50. ..... 1 50
Cappella di S. Pancrazio nella Cattedrale duc. uno e gr. 50. ..... 1 50
Cappella, e Confraternita del Sagramento duc. uno e gr. 50. ..... 1 50
Oratorio della Concezione nella Cattedrale duc. uno e gr. 50. ..... 1 50
Altare S. Antonio di Padova duc. uno e gr. cinquanta 1 50

Cap- 169 50

Riporto 169 50

Cappella de' Ss. Mariano, e Giacomo nella Chiesa Collegiata dello stesso titolo duc. uno grana 50. ..... 1 50

Cappella del Rosario in detta Collegiata duc. uno e gr. 50. ..... 1 50

Confraternita con Cappella della Cintura nella Chiesa Collegiata di S. Gio: Battista duc. uno e grana cinquanta 1 50

Cappella con Confraternita di S. Carlo Borromeo in detta Collegiata duc. uno e gr. 50. ..... 1 50

Chiesa Collegiata della Misericordia con Confraternita duc. uno e gr. 50. 1 50

Chiesa della Confraternita della Carità duc. uno e gr. cinquanta 1 50

Chiesa di S. Paolo propria della Confraternita delle Stimmate di S. Francesco duc. uno e gr. cinquanta 1 50

Confraternita della Concezione nella Chiesa de' PP. Conventuali duc. uno e grana 50. ..... 1 50

Ospedale duc. uno e grana cinquanta 1 50

Monte della Pietà duc. uno e gr. 50. ..... 1 50

MORGE – *di Campli*

Chiesa della Trinità duc. uno e gr. 50. ..... 1 50

Monte pecuniario della Pietà duc. uno e gr. cinquanta 1 50

CAMPO VALLANO, e CUCCIOLI – *di Campli*

Cappella di S. Antonio di Padova duc. uno e grana cinquanta 1 50

Confraternita della Nascita di Maria duc. uno e gr. cinquanta 1 50

GUAZZANO – *di Campli*

Confraternita del Sagramento, di S. Maria duc. uno e grana 50. 1 50

VENALI, e ROJANO – *di Campli*

Confraternita del Sagramento duc. uno e gr. 50. ..... 1 50

MOLVIANO – *di Campli*

Chiesa della Madonna della Croce duc. uno e grana 50. ..... 1 50

GAGLIANO – *di Campli*

Chiesa di S. Giacomo Apostolo duc. uno e gr. 50. ..... 1 50

PIANCARANI – *di Campli*

Chiesa con Cappella di S. Anna duc. uno e gr. 50. ..... 1 50

FLORIANO – *di Campli*

Cappella del Rosario duc. uno e gr. 50. ..... 1 50

Chiesa rurale della Madonna delle Grazie duc. uno e gr. 50. ..... 1 50

BATTAGLIA – *di Campli*

Cappella del Rosario duc. uno e gr. 50. ..... 1 50

Canzano

Cappella del Sagramento nella Chiesa Madre duc. uno e gr. 50. 1 50

Congregazione del Sacro Monte de' Morti in detta Chiesa duc. uno e grana cinquanta 1 50

Confraternita del Rosario nella Chiesa della Madonna dell' Alno *extra mœnia* duc. uno e gr. cinquanta 1 50

Chiesa del detto titolo *extra mœnia* duc. uno e grana cinquanta 1 50

208 50

Riporto ..... ev 208 50

Caprara

Cappella di S. Antonio di Padova duc. uno e gr. cinquanta ..... ev 1 50
Cappella del Rosario duc. uno e grana cinquanta ..... ev 1 50
Cappella di S. Anna duc. uno e grana cinquanta ..... ev 1 50
Cappella di Cosmo, e Damiano duc. uno e gr. cinquanta ..... ev 1 50

Castelbasso

Cappella, e Confraternita del Sagramento nella Chiesa Prepositurale di S. Pietro duc. uno e gr. cinquanta ..... ev 1 50
Cappella, e Confraternita del Rosario in detta Chiesa duc. uno e grana cinquanta ..... ev 1 50
Cappella, o sia Confraternita del Sacro Monte de' Morti in detta Chiesa duc. uno e grana cinqnanta ..... ev 1 50

Castellalto

Cappella del Sagramento duc. uno e grana cinquanta ..... ev 1 50
Cappella del Rosario duc. uno e grana cinquanta ..... ev 1 50
Cappella di S. Francesco d'Assisi duc. uno e grana cinquanta ..... ev 1 50
Confraternita del Monte de' Morti duc. uno e gr. 50. ..... ev 1 50
Chiesa della Madonna degli Angioli duc. uno e gr. cinquanta ..... ev 1 50

GUARDIA UMANA -- *di Castellalto*

Cappella del Rosario nella Chiesa Madre duc. uno e gr. cinquanta ev 1 50
Cappella di S. Antonio in detta Chiesa duc. uno e gr. cinquanta ev 1 50
Cappella delle Reliquie duc. uno e grana cinquanta ..... ev 1 50
Cappella del Sagramento duc. uno e gr. cinquanta ..... ev 1 50
Cappella del Monte de' Morti duc. uno e grana cinquanta ..... ev 1 50
Chiesa distante dal Borgo di detta Terra sotto il titolo di Ospedale duc. uno e grana cinquanta ..... ev 1 50
Chiesa dell'Annunziata duc. uno e grana cinquanta ..... ev 1 50

FORCELLA -- *di Castellalto*

Cappella del Sagramento duc. uno e gr. 50. ..... ev 1 50
Cappella del Rosario duc. uno e gr. 50. ..... ev 1 50
Monte de' Morti duc. uno e grana 50. ..... ev 1 50

Castellani

Chiesa di S. Maria Lauretana duc. uno e grana cinquanta ..... ev 1 50
Cappella di S. Antonio Abate duc. uno e grana cinquanta ..... ev 1 50

CA-

244 50

Riporto ..... ev 244 50

Caſtiglione della Peſcara

Confraternita del Sagramento con Oratorio nella Chieſa Parrocchiale duc. uno e grana cinquanta ..... ev 1 50
Confraternita del Roſario con Oratorio in detta Chieſa duc. uno e grana cinquanta ..... ev 1 50
Confraternita della Concezione dentro la Chieſa de' PP. Conventuali duc. uno e grana cinquanta ..... ev 1 50
Chieſa rurale di S. Rocco duc. uno e gr. cinquanta ..... ev 1 50
Chieſa rurale di S. Maria delle Grazie duc. uno e gr. cinquanta ev 1 50
Cappella della Madonna Addolorata nella Chieſa Parrocchiale duc. uno e gr. cinquanta ..... ev 1 50
Cappella di S. Biaggio nella detta Parrocchiale duc. uno e gr. 50. ev 1 50

Caſtiglione della Valle

Cappella del Sagramento duc. uno e grana cinquanta ..... ev 1 50
Cappella della Vergine Addolorata duc. uno e gr. cinquanta ..... ev 1 50
Cappella del Roſario duc. uno e gr. cinquanta ..... ev 1 50
Cappella di Coſtantinopoli duc. uno e grana cinquanta ..... ev 1 50

BASCIANELLA – *di Caſtiglione della Valle*

Chieſa di S. Pietro Apoſtolo duc. uno e grana cinquanta ..... ev 1 50

Caſtiglione Meſſer Raimondi

Confraternita con Cappella del Roſario duc. uno e gr. 50. ..... ev 1 50
Confraternita con Cappella del Purgatorio duc. uno e gr. cinquanta ev 1 50
Confraternita con Cappella del Santiſſimo, Confraternita con Cappella del Gesù, e Cappella di S. Rocco per duc. uno e gr. 50. ..... ev 1 50
Cappella di S. Donato duc. uno e grana cinquanta ..... ev 1 50

MONTESECCO – *di Caſtiglione Meſſer Raimondi*

Cappella con Confraternita del Sagramento duc. uno e grana 50. ev 1 50
Cappella con Confraternita del Purgatorio duc. uno e grana 50. ev 1 50
Cappella con Confraternita del Nome di Gesù duc. uno e gr. 50. ev 1 50
Cappella di S. Michele duc. uno e grana cinquanta ..... ev 1 50
Cappella con Confraternita del Roſario duc. uno e gr. 50. ..... ev 1 50

Caſtilenti

Cappella del Roſario duc. uno e gr. cinquanta ..... ev 1 50
Cappella del Sagramento duc. uno e gr. cinquanta ..... ev 1 50
Cappella, e Confraternita del Suffragio duc. uno e grana cinquanta ev 1 50
Chieſa di S. Rocco duc. uno e gr. cinquanta ..... ev 1 50
Confraternita di S. Antonio di Padova nella Chieſa de' PP. Minori Oſſervanti di S. Franceſco duc. uno e gr. cinquanta ..... ev 1 50

283 50

Riporto 283 50

Catignano

Confraternita del Sagramento nella Chiesa Madre duc. uno e gr. 50. ..... 1 50
Congregazione del Rosario in detta Chiesa duc. uno e gr. 50. ..... 1 50
Confraternita del Purgatorio in detta Chiesa duc. uno e grana 50. ..... 1 50
Chiesa della Madonna delle Grazie duc. uno e gr. cinquanta 1 50
Cappella della Madonna delle Grazie duc. uno e grana cinquanta 1 50
Cappella di S. Croce duc. uno e gr. cinquanta 1 50

Cellino

Cappella, e Confraternita del Suffragio duc. uno e gr. 50. ..... 1 50
Cappella, e Confraternita del *Corpus Domini* duc. uno e gr. 50. ..... 1 50
Cappella, e Confraternita del Rosario duc. uno e grana cinquanta 1 50
Cappella di S. Attanasio duc. uno e grana cinquanta 1 50
Confraternita del Monte de' Morti duc. uno e gr. 50. ..... 1 50
Cappella della Madonna degli Angioli duc. uno e gr. 50. ..... 1 50
Cappella di S. Martino fuori l'abitato duc. uno e grana 50. ..... 1 50
Chiesa di S. Maria Maddalena fuori l'abitato duc. uno e gr. 50. ..... 1 50

Ceppagatti

Cappella di S. Lucia nella Chiesa Parrocchiale duc. uno e gr. 50. ..... 1 50
Cappella del Sagramento in detta Parrocchiale duc. uno e grana 50. ..... 1 50
Cappella del Rosario in detta Parrocchiale duc. uno e gr. cinquanta 1 50
Cappella di S. Croce in detta Parrocchiale duc. uno e gr. cinquanta 1 50
Cappella di S. Antonio di Padua in detta Parrocchiale duc. uno e grana cinquanta 1 50
Cappella di S. Antonio Abbate in detta Parrocchiale duc. uno e grana cinquanta 1 50
Cappella del Monte de' Morti in detta Parrocchiale duc. uno e gr. 50. ..... 1 50
Cappella di S. Rocco in detta Parrocchiale duc. uno e gr. 50. ..... 1 50

Cermignano

Cappella di S. Antonio di Padua duc. uno e gr. cinquanta 1 50
MONTEGUALDIERI – *di Cermignano*
Cappella del Rosario duc. uno e gr. cinquanta 1 50

Civita Aquana

Cappella del Rosario nella Chiesa Madre duc. uno e gr. 50. ..... 1 50
Cappella di S. Sebastiano in detta Chiesa Madre duc. uno e grana 50. ..... 1 50
Cap. ——
322 50

Riporto	322	50
Cappella del Sagramento in detta Chiesa duc. uno e gr. cinquanta	1	50
Cappella del Purgatorio in detta Chiesa duc. uno e gr. cinquanta	1	50
Cappella di S. Egidio fuori l'abitato duc. uno e gr. cinquanta	1	50

Civita S. Angelo

Cappella, o sia Congregazione del Rosario nel Convento de' PP. Minori Conventuali duc. uno e gr. 50	1	50
Monte de' Morti annesso a detta Confraternita duc. uno e grana 50.	1	50
Cappella, o sia Congregazione di S. Monica nella Chiesa de' PP. Agostiniani duc. uno e grana cinquanta	1	50
Monte de' Morti annesso a detta Congregazione duc. uno e gr. 50.	1	50
Cappella, o sia Congregazione dell' Immacolata Concezione nella Chiesa di S. Salvatore duc. uno e grana cinquanta	1	50
Monte de' Morti annesso a detta Congregazione duc. uno e gr. cinquanta	1	50
Cappella, o sia Congregazione di Gesù nella Chiesa de' PP. di S. Bernardo duc. uno e gr. cinquanta	1	50
Monte de' Morti annesso a detta Congregazione duc. uno e gr. 50.	1	50
Cappella di Gesù Cristo duc. uno e grana 50.	1	50

Civitella Casanova

Cappella del Sagramento, e Rosario duc. uno e grana 50.	1	50
Cappella del Purgatorio duc. uno e grana 50.	1	50
BRITTOLI — *di Civitella Casanova*		
Cappella del Sagramento duc. uno e grana cinquanta	1	50
Cappella del Rosario duc. uno e grana cinquanta	1	50
Cappella di S. Antonio di Padova duc. uno e grana 50.	1	50
Cappella della Madonna della Pietà duc. uno e gr. 50.	1	50
Monte de' Morti duc. uno gr. cinquanta	1	50
CARPENETO — *di Civitella Casanova*		
Cappella del Sagr. eretta nella Chiesa Parrocchiale duc. uno e gr. 50.	1	50
Cappella del Rosario in detta Chiesa duc. uno e grana cinquanta	1	50
Cappella di S. Carlo in detta Chiesa duc. uno e gr. cinquanta	1	50
Cappella di S. Antonio Abbate in detta Chiesa duc. uno e gr. 50.	1	50
Cappella di S. Francesco sotto il titolo della Ss. Annunziata in detta Chiesa duc. uno e gr. cinquanta	1	50
Cappella de' Morti in detta Chiesa duc. uno e gr. cinquanta	1	50
CELIERA — *di Civitella Casanova*		
Cappella del Sagramento, e S. Gio: Battista duc. uno e grana 50.	1	50
Cappella del Rosario duc. uno e gr. cinquanta	1	50
Cappella di S. Brigida duc. uno e grana cinquanta	1	50
Cappella del Purgatorio, S. Antonio Abate, e S. Antonio di Padova duc. uno e grana cinquanta	1	50
Chiesa *extra mœnia* della Madonna di Loreto duc. uno e gr. 50.	1	50
Chiesa *extra mœnia* di S. Rocco duc. uno e grana cinquanta	1	50
Chie-		
	369	00

Riporto ..... ℭ 369 00
Chiesa *extra mœnia* di S. Egidio Aabate duc. uno e gr. 50. ..... ℭ 1 50
Chiesa *extra mœnia* di S. Fabiano, e Sebastiano duc. uno e gr. 50. ℭ 1 50

Civitella del Tronto

Confraternita del Suffragio duc. uno e gr. cinquanta ..... ℭ 1 50
Confraternita del Rosario duc. uno e gr. cinquanta ..... ℭ 1 50
Ospedale di detta Confraternita duc. uno e gr. cinquanta ..... ℭ 1 50
Confraternita della Madonna delle Laudi duc. uno e gr. 50. ..... ℭ 1 50
Cappella del Terz' Ordine duc. uno e gr. cinquanta ..... ℭ 1 50
Congregazione del Sagramento duc. uno e gr. cinquanta ..... ℭ 1 50
Congregazione della Morte duc. uno e grana cinquanta ..... ℭ 1 50

PONSANO -- *di Civitella del Tronto*

Compagnia del Sagramento duc. uno e grana cinquanta ..... ℭ 1 50

PIANO -- *di Civitella del Tronto*

Monte frumentario duc. uno e grana cinquanta ..... ℭ 1 50

S. MARIA A FOLDRANO -- *di Civitella del Tronto*

Chiesa per comodo di que' Naturali duc. uno e gr. cinquanta ..... ℭ 1 50

FAVALE, E S. CROCE -- *di Civitella del Tronto*

Chiesa di S. Croce duc. uno e grana cinquanta ..... ℭ 1 50

Collecorvino

Cappella, e Confraternita del Sagramento duc. uno e grana 50. ..... ℭ 1 50
Cappella del Corpo di Cristo duc. uno e grana cinquanta ..... ℭ 1 50
Cappella, e Confraternita del Suffragio, o sia della Concezione duc. uno e grana cinquanta ..... ℭ 1 50
Cappella del Terz' Ordine nella Chiesa di S. Patrignano duc. uno e gr. 50. ℭ 1 50
Cappella di S. Antonio di Padua in detta Chiesa duc. uno e gr. 50. ℭ 1 50

Controguerra

Cappella, e Confraternita del Sagramento duc. uno e gr. 50. ..... ℭ 1 50
Cappella, e Confraternita del Rosario duc. uno e gr. cinquanta ..... ℭ 1 50
Cappella, e Confraternita del Suffragio duc. uno e gr. 50. ..... ℭ 1 50

Corropoli

Confraternita della Cena, o sia del Santissimo nella Parrocchiale duc. uno e grana cinquanta ..... ℭ 1 50
Confraternita del Rosario nella detta Parrocchiale duc. uno e gr. 50. ℭ 1 50
Confraternita del Suffragio in detta Parrocchiale duc. uno e gr. 50. ℭ 1 50
Chiesa dell' Ospedale fuori l'abitato duc. uno e gr. cinquanta ..... ℭ 1 50

Cap. 406 50

Riporto 406 50

Cappella, o ſia Altare della Madonna della Miſericordia duc. uno e gr. cinquanta 1 50

Cappella, o ſia Cona di S. Maria di Loreto duc. uno e grana 50. 1 50

Corvara

Cappella del Roſario duc. uno e gr. cinquanta 1 50

Cappella del Sagramento duc. uno e grana cinquanta 1 50

Cappella di S. Anna duc. uno e gr. cinquanta 1 50

Cappella de' Sette Dolori duc. uno e gr. cinquanta 1 50

Chieſa rurale di S. Maria delle Grazie duc. uno e grana 50. ..... 1 50

Chieſa rurale di S. Antonio duc. uno e grana cinquanta 1 50

S. Egidio

Cappella del Roſario duc. uno e gr. cinquanta 1 50

Elice

Cappella del Roſario duc. uno e gr. cinquanta 1 50

Cappella del Sagramento duc. uno e gr. cinquanta 1 50

Cappella del Purgatorio duc. uno e grana cinquanta 1 50

Chieſa rurale di S. Agnello duc. uno e grana cinquanta 1 50

Chieſa della Madonna degli Angioli, e S. Rocco duc. uno e gr. 50. 1 50

Chieſolina di S. Antonio Abate duc. uno e grana cinquanta 1 50

Cappella del Monte de' Morti duc. uno e gr. cinquanta 1 50

Farindola

Confraternita del Sagramento duc. uno e grana cinquanta 1 50

Confraternita del Roſario duc. uno e gr. cinquanta 1 50

Confraternita di S. Antonio di Padova duc. uno e grana cinquanta 1 50

Cappella della Madonna delle Grazie duc. uno e gr. cinquanta 1 50

Chieſa di S. Quirico duc. uno e grana cinquanta 1 50

Confraternita del Nome di Gesù duc. uno e grana cinquanta 1 50

POPOLO *di S. Giovanni a Scorzone*

Cappella del Roſario duc. uno e gr. cinquanta 1 50

Giulia

Oſpedale duc. uno e grana cinquanta 1 50

Compagnia della Miſericordia nella Chieſa dello ſteſſo titolo duc. uno e grana cinquanta 1 50

Cap- 444 00

Riporto ..... ev 444 00

Cappella della Concezione nella Chiesa de' Conventuali duc. uno e gr. cinquanta ..... ev 1 50

Cappella del Sagramento nella Parrocchiale di S. Flaviano duc. uno e gr. cinquanta ..... ev 1 50

Cappella del Rosario nella Parrocchiale duc. uno e grana cinquanta ev 1 50

Congregazione dell'Annunziata duc. uno e gr. cinquanta ..... ev 1 50

Monte de' Morti duc. uno e gr. cinquanta ..... ev 1 50

COLOGNA -- *di Giulia*

Chiesa della Madonna degli Angioli duc. uno e gr. cinquanta ..... ev 1 50

Cappella del Sagramento nella Parrocchiale di S. Nicola duc. uno e gr. cinquanta ..... ev 1 50

Cappella del Monte de' Morti in detta Chiesa duc. uno e gr. 50. ev 1 50

Cappella del Rosario in detta Chiesa duc. uno e gr. cinquanta ..... ev 1 50

Isola

Compagnia con Cappella del Sagramento nella Parrocchia di S. Massimo duc. uno e gr. cinquanta ..... ev 1 50

Cappella del Rosario in detta Parrocchiale duc. uno e gr. cinquanta ev 1 50

Cappella di S. Rocco in detta Parrocchiale duc. uno e gr. 50. ..... ev 1 50

Monte de' Morti in detta Parrocchiale duc. uno e gr. cinquanta ev 1 50

Chiesa di S. Antonio Abate, con Ospedale per duc. uno e gr. 50. ev 1 50

Chiesa della Madonna delle Grazie *extra mœnia* duc. uno e gr. 50. ev 1 50

CERISETO -- *d' Isola*

Chiesa di S. Macario duc. uno e gr. cinquanta ..... ev 1 50

S. PIETRO -- *d' Isola*

Cappella del Rosario duc. uno e grana cinquanta ..... ev 1 50

Cappella di S. Croce duc. uno e gr. cinquanta ..... ev 1 50

FANO a CORNO -- *d' Isola*

Cappella del Rosario duc. uno e gr. cinquanta ..... ev 1 50

Cappella del Sagramento duc. uno e gr. cinquanta ..... ev 1 50

PIANO -- *d' Isola*

Cappella del Rosario duc. uno e gr. cinquanta ..... ev 1 50

Cappella di S. Colomba duc. uno e grana cinquanta ..... ev 1 50

COLLIBERTI INFERIORE -- *d' Isola*

Cappella del Rosario duc. uno e gr. cinquanta ..... ev 1 50

Cappella di S. Barnaba duc. uno e gr. cinquanta ..... ev 1 50

PRETARA -- *d' Isola*

Chiesa di S. Donato duc. uno e gr. cinquanta ..... ev 1 50

S. MASSIMO -- *d' Isola*

Cappella del Sagramento duc. uno e grana cinquanta ..... ev 1 50

Cappella del Rosario duc. uno e grana cinquanta ..... ev 1 50

CERCHIARA -- *d' Isola*

Cappella del Sagramento duc. uno e grana cinquanta ..... ev 1 50

Cappella del Rosario duc. uno e gr. cinquanta ..... ev 1 50

Chiesa di S. Maria degli Angioli duc. uno e grana cinquanta ..... ev 1 50

FOR- 499 00

Riporto 489 00

FORCA di VALLE – *d' Iſola*

Cappella del Roſario duc. uno e gr. cinquanta 1 50
Cappella di S. Franceſco duc. uno e gr. cinquanta 1 50
Cappella del Sagramento nella Cappella di S. Marco duc. uno e grana cinquanta 1 50

TRIGNANO – *d' Iſola*

Cappella del Sagramento duc. uno e grana cinquanta 1 50
Cappella del Roſario duc. uno e gr. cinquanta 1 50

CASTELLI, e SUA VILLA – *d' Iſola*

Compagnia con Cappella del Sagramento duc. uno e gr. 50. ..... 1 50
Cappella di S. Euſanio duc. uno e grana cinquanta 1 50
Compagnia con Cappella del Roſario duc. uno e gr. cinquanta 1 50
Oratorio con Compagnia dell' Aſſunta duc. uno e grana cinquanta 1 50
Cappella di S. Rocco anneſſa alla ſuddetta Compagnia del Sagramento duc. uno e gr. cinquanta 1 50
Compagnia della Morte duc. uno e grana cinquanta 1 50
Chieſa di S. Donato con Cappella *extra mœnia* duc. uno e gr. 50. 1 50

PALOMBARA – *d' Iſola*

Chieſa con Cappella di S. Maria delle Grazie duc. uno e gr. 50. 1 50

ACQUAVIVA, e COLLEDORO – *d' Iſola*

Cappella del Roſario duc. uno e gr. cinquanta 1 50

COLLI – *d' Iſola*

Chieſa di S. Maria delle Grazie duc. uno e grana cinquanta 1 50

VOLPONI – *d' Iſola*

Chieſa con Cappella di S. Maria delle Grazie duc. uno e gr. 50. 1 50

ROSSI – *d' Iſola*

Cappella del Roſario duc. uno e gr. cinquanta 1 50

Loreto

Cappella di S. Zoppiro nella Chieſa di S. Pietro duc. uno e gr. 50. 1 50
Cappella di S. Antonio di Padua nella Chieſa de' PP. Riformati duc. uno e grana cinquanta 1 50
Congregazione di S. Maria della Pietà con Monte di Fratelli, e Sorelle per duc. uno e grana 50. ..... 1 50
Chieſa di S. Biagio duc. uno e gr. 50. ..... 1 50
Cappella di S. Maria della Neve nella Chieſa di S. Giuſeppe duc. uno e grana cinquanta 1 50

Montagna di Roſeto

Compoſta de' ſeguenti

FRATTOLI – *di Montagna di Roſeto*

Cappella del Monte de' Morti nella Chieſa Parrocchiale duc. uno e gr. 50. 1 50

Cap. 523 50

Riporto ..... ⇔	523 50
Cappella del Sagramento, e Cappella del Rosario erette in detta Parrocchiale per duc. uno e gr. cinquanta ..... ⇔	1 50
Cappella di S. Donato duc. uno e gr. cinquanta ..... ⇔	1 50
Cappella del Carmine duc. uno e grana cinquanta ..... ⇔	1 50
Chiesa della Madonna del Soccorso duc. uno e grana cinquanta ..... ⇔	1 50
CERVARO -- *di Montagna di Roseto*	
Cappella del Sagramento nella Chiesa Parrocchiale di S. Andrea duc. uno e grana cinquanta ..... ⇔	1 50
Cappella del Rosario nella detta Parrocchiale duc. uno e gr. 50. ⇔	1 50
Cappella di Loreto in detta Chiesa Parrocchiale duc. uno e grana 50. ⇔	1 50
Cappella del Purgatorio in detta Chiesa Parrocchiale duc. uno e gr. 50. ⇔	1 50
PADULA -- *di Montagna di Roseto*	
Capp. del Rosario nella Parrocchiale Chiesa di S. Maria duc. uno e gr. 50. ⇔	1 50
Cappella del Sagramento in detta Parrochial Chiesa duc. uno e gr. 50. ⇔	1 50
PAGLIAROLO -- *di Montagna di Roseto*	
Cappella del Sagramento nella Parrocchiale duc. uno e gr. cinquanta ⇔	1 50
SERVILLO -- *di Montagna di Roseto*	
Cappella del Sagramen. nella Parrocchiale dell'Annunz. duc. uno e gr. 50. ⇔	1 50
Cappella del Rosario in detta Parrocchiale duc. uno e gr. 50. ..... ⇔	1 50
ELCE -- *di Montagna di Roseto*	
Cappella del Sagramento nella Parrocchiale di S. Lorenzo duc. uno e gr. 50. ⇔	1 50
Cappella del Rosario in detta Parrocchiale duc. uno e gr. cinquanta ⇔	1 50
COMIGNANO -- *di Montagna di Roseto*	
Cappella del Sagramento nella Parrocchiale di S. Antonio duc. uno e gr. 50. ⇔	1 50
Capp. del Rosario nella detta Parrocchiale di S Antonio duc. uno e gr. 50. ⇔	1 50
NERETO -- *di Montagna di Roseto*	
Cappella del Sagramento nella Parrocchiale di S. Pietro duc. uno e gr. 50. ⇔	1 50
Cappella del Rosario in detta Parrocchiale di S. Pietro duc. uno e gr. 50. ⇔	1 50
Cappella del Purgatorio nella detta Parrocchiale duc. uno e gr. 50. ..... ⇔	1 50
CORTINO -- *di Montagna di Roseto*	
Cappella del Sagramento duc. uno e grana cinquanta ..... ⇔	1 50
Cappella del Rosario duc. uno e gr. cinquanta ..... ⇔	1 50
Cappella del Sagro Monte duc. uno e grana cinquanta ..... ⇔	1 50
LAME -- *di Montagna di Roseto*	
Cappella del Sagramento nella Parrocchiale di S. Michele Arcangelo duc. uno e grana cinquanta ..... ⇔	1 50
Cappella del Rosario in detta Parrocchiale duc. uno e grana 50. ⇔	1 50
VACCARO -- *di Montagna di Roseto*	
Cappella del Sagr. nella Parrocchiale di S. Pietro duc. uno e gr. 50. ⇔	1 50
Cappella del Rosario in detta Parrocchiale duc. uno e gr. cinquanta ⇔	1 50
TOTTEA -- *di Montagna di Roseto*	
Cappella del Rosario duc. uno e gr. cinquanta ..... ⇔	1 50
Cappella del Sagramento duc. uno e grana cinquanta ..... ⇔	1 50
Cappella di S. Michele Arcang lo duc. uno e gr. 50. ..... ⇔	1 50
CESA CASTINA -- *di Montagna di Roseto*	
Cappella del Sagr. nella Parrocchiale di S. Pietro duc. uno e gr. 50. ⇔	1 50
Cappella del Rosario in detta Parrocchiale duc. uno e gr. 50. ..... ⇔	1 50
Cappella del Purgatorio in detta Parrocchiale duc. uno e grana 50. ⇔	1 50
AJEL-	573 00

Riporto ..... ℭ 573 00

AJELLI -- *di Montagna di Roſeto*

Cappella del Sagramento nella Parrocchia di S. Rocco duc. uno e gr. 50. ℭ 1 50
Cappella del Roſario in detta Parrocchia duc. uno e gr. cinquanta ℭ 1 50

S. GIORGIO -- *di Montagna di Roſeto*

Cappella del Sagramento nella Parrocchia duc. uno e grana cinquanta ℭ 1 50
Cappella del Roſario nella detta Parrocchia duc. uno e gr. 50. ..... ℭ 1 50
Cappella di S. Antonio di Padova in detta Parrocchia duc. uno gr. 50. ℭ 1 50

ALVI -- *di Montagna di Roſeto*

Cappella del Sagramento nella Parrocchia duc. uno e gr. 50. ..... ℭ 1 50
Cappella del Roſario in detta Parrocchia duc. uno e gr. cinquanta ℭ 1 50

PIANO -- *di Montagna di Roſeto*

Confraternita e Cappella del Sagramento duc. uno e gr. cinquanta ℭ 1 50
Confraternita, e Cappella del Roſario duc. uno gr. cinquanta ..... ℭ 1 50
Cappella di S. Antonio duc. uno e grana 50. ..... ℭ 1 50

MACCHIA -- *di Montagna di Roſeto*

Cappella del Sagramento duc. uno e grana 50. ..... ℭ 1 50
Cappella del Roſario duc. uno e gr. cinquanta ..... ℭ 1 50
Cappella della Miſericordia duc. uno e grana cinquanta ..... ℭ 1 50
Cappella di S. Antonio di Padova duc. uno e grana cinquanta ..... ℭ 1 50

CROGNALETO -- *di Montagna di Roſeto*

Cappella del Roſario nella Parrocchia di S. Salvatore duc. uno e gr. 50. ℭ 1 50
Cappella del Sagramento in detta Parrocchiale duc. uno e gr. 50. ℭ 1 50
Chieſa di S. Maria della Tibia duc. uno e grana cinquanta ..... ℭ 1 50
Cappella di S. Antonio duc. uno e grana cinquanta ..... ℭ 1 50

PIANO UMANO -- *di Montagna di Roſeto*

Cappella del Sagramento duc. uno e grana cinquanta ..... ℭ 1 50
Cappella del Roſario duc. uno e grana cinquanta ..... ℭ 1 50

PEZZELLE -- *di Montagna di Roſeto*

Cappella di S. Paolo Apoſtolo duc. uno e gr. cinquanta ..... ℭ 1 50

Montebello

Cappella con Confraternita del Sagramento duc. uno e gr. cinquanta ℭ 1 50
Confraternita con Cappella del Purgatorio duc. uno e gr. cinquanta ℭ 1 50
Confraternita con Cappella di Gesù e Maria duc. uno e gr. 50. ..... ℭ 1 50
Confraternita del Roſario duc. uno e gr. cinquanta ..... ℭ 1 50

SABINA -- *di Montebello*

Chieſa di S. Franceſco Saverio duc. uno e gr. cinquanta ..... ℭ 1 50
Chieſa di S. Maria dell'Aſſunta duc. uno e grana cinquanta ..... ℭ 1 50

Montepagano

Chieſa dell'Annunziata duc. uno e grana cinquanta ..... ℭ 1 50
Cappella dell'Annunziata duc. uno e grana cinquanta ..... ℭ 1 50
Cappella del Purgatorio duc. uno e gr. cinquanta ..... ℭ 1 50
Cappella di S. Antonio di Padova duc. uno e gr. cinquanta ..... ℭ 1 50

Cap. 619 50

Riporto	619	50
Cappella della Trinità duc. uno e grana cinquanta	1	50
Cappella del Sagramento duc. uno e gr. cinquanta	1	50
Cappella del Nome di Gesù duc. uno e grana cinquanta	1	50
Cappella del Rosario duc. uno e gr. cinquanta	1	50
Chiesa di S. Liberatore *extra mœnia* duc. uno e gr. cinquanta	1	50
Ospedale duc. uno e grana cinquanta	1	50

Montesilvano

Cappella del Purgatorio duc. uno e gr. cinquanta	1	50
Cappella del Sagramento duc. uno e grana cinquanta	1	50
Cappella del Rosario duc. uno e grana cinquanta	1	50
Cappella di S. Antonio di Padova duc. uno e gr. cinquanta	1	50
Chiesa di S. Maria della Neve duc. uno e gr. cinquanta	1	50
Ospedale duc. uno e grana cinquanta	1	50
Monte del Rosario duc. uno e grana cinquanta	1	50
Chiesa di S. Rocco duc. uno e grana cinquanta	1	50
Chiesa della Madonna della Stella duc. uno e grana cinquanta	1	50

Montorio

Cappella del Sagramento con Confraternita duc. uno e gr. 50.	1	50
Cappella di S. Rocco duc. uno e grana cinquanta	1	50
Confraternita di S. Maria del Carmine duc. uno e grana 50.	1	50
Confraternita di S. Maria del Suffragio duc. uno e grana 50.	1	50
Chiesa di S. Filippo Neri duc. uno e gr. cinquanta	1	50
Cappella di S. Maria del Terz'Ordine duc. uno e grana 50.	1	50
Cappella della Concezione duc. uno e grana cinquanta	1	50
Cappella di S. Antonio di Padova duc. uno e grana cinquanta	1	50
Ospedale di S. Antonio Abate duc. uno e gr. cinquanta	1	50
Compagnia di S. Francesco di Paola duc. uno e gr. cinquanta	1	50
Compagnia del Rosario duc. uno e gr. cinquanta	1	50
VALLUCCI – *di Montorio*		
Chiesa di S. Giovinale duc. uno e gr. cinquanta	1	50
Cappella del Rosario duc. uno e gr. cinquanta	1	50
Cappella del Sagramento duc. uno e gr. cinquanta	1	50
Cappella di S. Giuseppe duc. uno e grana cinquanta	1	50
ALTOVILLA – *di Montorio*		
Chiesetta di S. Andrea duc. uno e gr. cinquanta	1	50
BROZZO, e CAMPO – *di Montorio*		
Chiesa di S. Maria a Brucciano duc. uno e gr. 50.	1	50
VALLE S. GIOVANNI – *di Montorio*		
Cappella del Sagramento duc. uno e gr. cinquanta	1	50
Cappella di S. Maria della Neve duc. uno e gr. 50.	1	50
FAJETO – *di Montorio*		
Cappella del Sagramento duc. uno e gr. 50.	1	50
Cap-		
	672	00

Riporto ..... ev 672 00
Cappella del Rosario duc. uno e gr. cinquanta ..... ev 1 50

CASANOVA – *di Montorio*

Cappella del Sagramento duc. uno e grana cinquanta ..... ev 1 50
Cappella del Rosario duc. uno e gr. cinquanta ..... ev 1 50

MACCHIA DEL SOLE – *di Montorio*

Chiesa di S. Giovan Battista duc. uno e gr. cinquanta ..... ev 1 50

MACCHIA DA BOREA – *di Montorio*

Chiesa di S. Martino duc. uno e gr. 50. ..... ev 1 50

PIANO MAGGIORE – *di Montorio*

Chiesa di S. Pietro duc. uno e gr. cinquanta ..... ev 1 50

Mosciano

Confraternita del Monte de' Morti con Cappella duc. uno e grana cinquanta ..... ev 1 50
Confraternita del Rosario con Cappella duc. uno e gr. cinquanta ev 1 50
Confraternita del Nome di Gesù con Cappella duc. uno e gr. 50. ev 1 50
Confraternita di S. Monica con Cappella duc. uno e gr. cinquanta ev 1 50
Confraternita della Madonna Addolorata con Cappella duc. uno e grana cinquanta. ..... ev 1 50
Chiesa con Confraternita di S. Antonio di Padua duc. uno e grana cinquanta ..... ev 1 50
Cappella del Terzo Ordine duc. uno e gr. cinquanta ..... ev 1 50
Altare di S. Antonio Abate duc. uno e grana cinqnanta ..... ev 1 50

Moscufo

Chiesa Parrocchiale di S. Cristofaro duc. uno e gr. cinquanta ..... ev 1 50
Confraternita con Cappella del Sagramento duc. uno e gr. cinquanta ev 1 50
Confraternita con Cappella del Rosario duc. uno e grana cinquanta ev 1 50
Confraternita con Cappella del Purgatorio duc. uno e gr. cinquanta ev 1 50
Confraternita della Madonna della Pietà duc. uno e gr. cinquanta ev 1 50

Nereto

Confraternita del Sagramento nella Chiesa Madre duc. uno e grana cinquanta ..... ev 1 50
Confraternita del Rosario duc. uno e gr. cinquanta ..... ev 1 50
Confraternita del Suffragio, e Monte de' Morti duc. uno e gr 50. ev 1 50

705 00

Riporto ..... ℥ 705 00

Nocciano

Cappella del Sagramento duc. uno e grana cinquanta ..... ℥ 1 50
Cappella del Roſario duc. uno e gr. cinquanta ..... ℥ 1 50
Cappella di S. Maria del Piano duc. uno e grana cinquanta ..... ℥ 1 50

Notareſco

Cappella del Roſario, o ſia Confraternita nella Chieſa Madre duc. uno e grana cinquanta ..... ℥ 1 50
Cappella, o ſia Confraternita di S. Antonio di Padova in detta Chieſa duc. uno e gr. cinquanta ..... ℥ 1 50
Cappella, o ſia Confraternita del Sacro Monte de' Morti duc. uno e grana cinquanta ..... ℥ 1 50
Cappella, o ſia Confraternita del Sagramento duc. uno e gr. cinquanta ℥ 1 50
Confrat. di S. Rocco nella Chieſa dello ſteſſo titolo duc. uno e gr. 50. ℥ 1 50
Congregazione del Carmine nella Chieſa dello ſteſſo titolo duc. uno e grana cinquanta ..... ℥ 1 50
Oſpedale duc. uno e grana cinquanta ..... ℥ 1 50

MORRO -- *di Notareſco*

Cappella del Sagramento duc. uno e grana cinquanta ..... ℥ 1 50
Cappella di S. Bernardo duc. uno e grana 50. ..... ℥ 1 50
Monte de' Morti duc. uno e grana cinquanta ..... ℥ 1 50

CANTALUPO, e GRASCIANO -- *di Notareſco*

Cappella di S. Maria a Graſciano nella Chieſa dello ſteſſo titolo duc. uno e grana cinquanta ..... ℥ 1 50

S. Omero

Altare di S. Omero duc. uno e gr. cinquanta ..... ℥ 1 50
Cappella del Sagramento duc. uno e gr. cinquanta ..... ℥ 1 50
Cappella del Roſario duc. uno e gr. cinquanta ..... ℥ 1 50
Chieſa di S. Rocco duc. uno e grana cinquanta ..... ℥ 1 50
Monte de' Maritaggi della Caſa Mendozza duc. uno e grana 50. ..... ℥ 1 50

POGGIOMORELLO -- *di S Omero*

Cappella del Sagramento duc. uno e gr. cinquanta ..... ℥ 1 50
Cappella del Roſario duc. uno e gr. cinquanta ..... ℥ 1 50
Chieſa di S. Rocco duc. uno e gr. cinquanta ..... ℥ 1 50

Penne *Città*

Confraternita del Corpo di Criſto nella Parrocchiale di S. Giovanni Evangeliſta duc. uno e gr. cinquanta ..... ℥ 1 50
Confraternita del Roſario nella Chieſa de' PP. Domenicani duc. uno e grana cinquanta ..... ℥ 1 50

Con- 741 00

Riporto 741 00

Confraternita del Nome di Gesù in detta Chiesa duc. uno e gr. 50. 1 50
Confraternita de' Ss. Crispino, e Crispiniano in detta Chiesa duc. uno e grana cinquanta 1 50
Chiesa dell' Annunziata duc. uno e grana cinquanta 1 50
Confrat. del Monte de' Morti in detta Chiesa duc. uno e gr. 50. 1 50
Chiesa di S. Erasmo con Confraternita sotto duc. uno e grana 50. 1 50
Chiesa della Concezione duc. uno e gr. cinquanta 1 50
Chiesa di S. Maria delle Grazie duc. uno e grana cinquanta 1 50
Chiesa della Natività di Maria duc. uno e gr. cinquanta 1 50
Confraternita del Corpo di Cristo nella Parrocchiale di S. Panfilo duc. uno e grana cinquanta 1 50
Confraternita di S. Massimo nella Cattedrale duc. uno e gr. 50. 1 50
Oratorio di S. Maria Addolorata in detta Cattedrale duc. uno e gr. 50. 1 50
Oratorio di S Monica nel Convento de' PP. Agostiniani duc. uno e grana cinquanta 1 50
Confraternita della Consolazione in detto Convento duc. uno e gr. 50. 1 50
Ospedale di S. Massimo duc. uno e grana cinquanta 1 50
Confraternita del Carmine nel Convento dello stesso titolo duc. uno e grana cinquanta 1 50
Chiesa rurale de' Ss. Nicola Tolentino, Fabiano, e Sebastiano duc. uno e grana cinquanta 1 50
Confraternita delle Stimmate nella Chiesa de' PP. Conventuali duc. uno e grana cinquanta 1 50
Confraternita della Trinità nella Parrocchiale di S. Nicola duc. uno e grana cinquanta 1 50
Confraternita di S. Carlo Boromeo nella Parrocchiale di S. Comizio duc. uno e gr. 50. ..... 1 50

VALLEDEGNA – *di Penne*

Chiesa di S. Degno duc. uno e grana 50. ..... 1 50

PAGLIARI – *di Penne*

Chiesa di S. Francesco Saverio duc. uno e gr. cinquanta 1 50

TROTTA – *di Penne*

Chiesa di S. Nicola Tolentino duc. uno e gr. cinquanta 1 50

TROFIGNO – *di Penne*

Chiesa di S. Maria della Mercede duc. uno e grana cinquanta 1 50

CASELLE, o sia CAMPOMERLO – *di Penne*

Chiesa della Natività di Maria duc. uno e grana cinquanta 1 50

Penne di S. Andrea

Cappella della Madonna del Soccorso duc. uno e grana cinquanta 1 50
Confraternita con Cappella del *Corpus Domini* duc. uno e gr. 50. 1 50
Congregazione, con Cappella del Rosario, e Carmine duc. uno e grana cinquanta 1 50
Cappella del Rosario duc. uno e gr. cinquanta 1 50
Cappella del Suffragio duc. uno e gr. cinquanta 1 50
Chiesa della Trinità *extra mœnia* duc. uno e gr. cinquanta 1 50

 Chie- 736 00

Riporto 786 00
Chiesa *extra mœnia* di S. Andrea duc. uno e grana cinquanta 1 50

Pesco Sansonesco

Cappella del Sagramento duc. uno e grana cinquanta 1 50
Cappella del Rosario duc. uno e gr. cinquanta 1 50
Chiesa di S. Rocco, di S. Nicola di Bari, di S. Lucia, e di S. Maria delle Grazie per duc. uno e grana cinquanta 1 50

Pianella

Cappella del Sagramento duc. uno e gr. cinquanta 1 50
Cappella di S. Silvestro duc. uno e grana cinquanta 1 50
Chiesa di S. Maria della Neve duc. uno e grana cinquanta 1 50
Cappella del Rosario con Confraternita nel Convento de' Domenicani duc. uno e gr. cinquanta 1 50
Cappella di Gesù con Compagnia duc. uno e grana cinquanta 1 50
Cappella della Madonna delle Grazie duc. uno e grana cinquanta 1 50
Cappella di S. Antonio di Padova duc. uno e gr. cinquanta 1 50
Congregazione con Cappella del Monte de' Morti duc. uno e gr. 50. ..... 1 50

Pietranico

Cappella del Sagramento duc. uno e gr. cinquanta 1 50
Cappella del Rosario duc. uno e grana cinquanta 1 50
Cappella del Suffragio duc. uno e gr. cinquanta 1 50
Cappella di S. Sebastiano duc. uno e gr. cinquanta 1 50
Cappella di S. Antonio di Padova duc. uno e gr. cinquanta 1 50
Chiesa di S. Rocco *extra mœnia* duc. uno e gr. cinquanta 1 50
Oratorio di S. Maria della Croce duc uno e grana cinquanta 1 50

Poggio Umbricchio

Cappella del Sagramento duc. uno e grana cinquanta 1 50
Cappella del Rosario duc. uno e gr. cinquanta 1 50
Cappella de' Ss. Antonio Abate, e di Padua duc. uno e grana 50. ..... 1 50
Cappella del Suffragio duc. uno e gr. cinquanta 1 50

Roscіano

Cappella del Rosario duc. uno e gr. cinquanta 1 50
Cappella del Sagramento duc. uno e gr. cinquanta 1 50
Monte frumentario duc. uno e grana cinquanta 1 50

Cap- 825 00

Riporto	825 00
Cappella della Madonna delle Grazie duc. uno e grana 50.	1 50
Monte frumentario di detta Cappella duc. uno e grana 50.	1 50
Cappella del Crocifiſſo duc. uno e grana cinquanta	1 50
Cappella del Suffragio duc. uno e grana cinquanta	1 50
Cappella di S. Antonio di Padova duc. uno e gr. cinquanta	1 50

Scorrano

Confraternita con Cappella del Roſario nella Parrocchiale di S. Biagio duc. uno e grana cinquanta	1 50
Confraternita con Cappella del Sacro Monte de' Morti in detta Parrocchiale duc. uno e gr. cinquanta	1 50
Cappella di S. Vincenzo Ferrari duc. uno e gr. cinquanta	1 50
Chieſa di S. Maria di Montebello duc. uno e gr. cinquanta	1 50

Senarica

Cappella del Sagramento nella Chieſa Parrocchiale duc. uno e gr. 50.	1 50
Cappella del Roſario nella Chieſa Parrocchiale duc. uno e gr. 50.	1 50
Cappella di S. Antonio di Padua, Cappella del Purgatorio, e Cappella di S. Antonio Abate duc. uno e gr. cinquanta	1 50

Silvi

Chieſa rurale di S. Silveſtro duc. uno e gr. cinquanta	1 50
Cappella del Roſario duc. uno e gr. cinquanta	1 50
Cappella del Sagramento nella Chieſa Collegiata duc. uno e grana 50.	1 50

Spoltore

Cappella di Gesù Criſto nella Chieſa Madre duc. uno e grana 50.	1 50
Cappella del Carmine in detta Chieſa duc. uno e gr. cinquanta	1 50
Cappella della Madonna del Popolo in detta Chieſa duc. uno e gr 50.	1 50
Cappella del Roſario con Confraternita dello ſteſſo titolo per duc. uno e gr. 50.	1 50
Cappella del Purgatorio in detta Chieſa Madre duc. uno e gr. 50.	1 50
Cappella di S. Maria di Loreto con Chieſa duc. uno e gr. 50.	1 50
Chieſa con Cappella di S. Maria delle Grazie duc. uno e grana 50.	1 50
Congregazione, e Monte nella Cappella del Purgatorio duc. uno e gr. cinquanta	1 50
TE.	859 50

Riporto ..... ev 859 50

Teramo

Confraternita de' Centurati Militari del Soccorso nella Chiesa degli Agostiniani duc. uno e grana cinquanta ..... ev 1 50
Monte de' Morti in detta Chiesa duc. uno e grana cinquanta ..... ev 1 50
Chiesa dello Sp.rito Santo duc. uno e grana cinquanta ..... ev 1 50
Chiesa dell'Annunziata duc. uno e grana cinquanta ..... ev 1 50
Congregazione sotto il medesimo titolo in detta Chiesa duc. uno e gr. 50. ev 1 50
Congregazione del Rosario duc. uno e gr. cinquanta ..... ev 1 50
Congregazione del Carmine nella Chiesa di S. Croce duc. uno e gr. 50. ev 1 50
Congregazione della Misericordia nella Chiesa dello stesso titolo duc. uno e grana cinquanta ..... ev 1 50
Congregazione di S. Antonio di Padua duc. uno e gr. cinquanta ev 1 50
Cappella di S. Maria dell' Arco duc. uno e grana cinquanta ..... ev 1 50
Congregazione del Purgatorio nella Chiesa dell' Annunziata duc. uno e grana cinquanta ..... ev 1 50
Congregazione del Santissimo nella Cattedrale duc. uno e gr. 50. ev 1 50
Cappella della Madonna degli Angioli fuori la porta di S. Giorgio duc. uno e grana cinquanta ..... ev 1 50
Cappella della Madonna del Riparo fuori porta Romana duc. uno e gr. cinquanta ..... ev 1 50
Chiesa di S. Giuseppe duc. uno e grana cinquanta ..... ev 1 50
Cappella della Madonna de' Sette Dolori fuori la Porta di S. Maria duc. uno e grana cinquanta ..... ev 1 50
Cappella di S. Luca duc. uno e gr. cinquanta ..... ev 1 50
Monte de' Maritaggi delle povere orfanelle duc. uno e gr. cinquanta ev 1 50

RIPA – *di Teramo*

Cappella del Sagramento duc. uno e gr. cinquanta ..... ev 1 50

POGGIOCONO – *di Teramo*

Cappella di S. Attanasio, e della Madonna della Neve duc. uno e gr. 50. ev 1 50

RUCCIANO – *di Teramo*

Chiesa di S. Benedetto con Cappella del Sagramento duc. uno e gr. 50. ev 1 50

S. PIETRO – *di Teramo*

Cappella del Sagramento duc. uno e gr. cinquanta ..... ev 1. 50

NEPEZZANO – *di Teramo*

Chiesa di S. Lorenzo duc. uno e gr. cinquanta ..... ev 1 50

CARTECCHIO – *di Teramo*

Chiesa di S Maria del Ponte con Altari, il primo sotto il medesimo titolo, ed il secondo di Maria SS. di Loreto per duc. uno e gr. 50. ev 1 50

S. VITTORINO – *di Teramo*

Cappella del Rosario duc. uno e gr. cinquanta ..... ev 1 50

RUPO – *di Teramo*

Chiesa del Rosario duc. uno e gr. cinquanta ..... ev 1 50

POTIGNANO – *di Teramo*

Chiesa di S. Felice duc. uno e gr. cinqnanta ..... ev 1 50

TOMMA S. ATTO – *di Teramo*

Chiesa dell'Annunziata duc. uno e gr. cinquanta ..... ev 1 50

Cap. ——

501 50

Riporto ..... ℔ 901 50

Cappella di S. Nicola Tolentino duc. uno e grana cinquanta ..... ℔ 1 50

S. ATTO — *di Teramo*

Cappella del Sagramento duc. uno e grana cinquanta ..... ℔ 1 50

S. ATTO VALLE — *di Teramo*

Chiesa di S. Croce duc. uno e gr. cinquanta ..... ℔ 1 50

CAPRAFICO — *di Teramo*

Chiesa di S. Colomba duc. uno e gr. cinquanta ..... ℔ 1 50

MIANO — *di Teramo*

Cappella del Sagramento duc. uno grana cinquanta ..... ℔ 1 50
Confraternita con Cappella del Rosario duc. uno e grana cinquanta ℔ 1 50
Cappella del Purgatorio duc. uno e grana cinquanta ..... ℔ 1 50

TORRICELLA — *di Teramo*

Cappella del Sagramento nella Parrocchiale duc. uno e grana 50. ℔ 1 50
Cappella del Rosario duc. uno e gr. cinquanta ..... ℔ 1 50

FRONDAROLA — *di Teramo*

Cappella del Sagramento duc. uno e gr. cinquanta ..... ℔ 1 50
Cappella del Rosario duc. uno e gr. cinquanta ..... ℔ 1 50
Cappella di S. Attanasio duc. uno e grana cinquanta ..... ℔ 1 50
Chiesa del Ponte a Porto duc. uno e gr. cinquanta ..... ℔ 1 50

SPIANO — *di Teramo*

Confraternita con Cappella del Santissimo duc. uno e gr. 50. ..... ℔ 1 50

COLLECARUNO — *di Teramo*

Cappella del Sagramento nella Chiesa Curata duc. uno e gr. 50. ℔ 1 50

Torre de' Passeri

Cappella del Monte de' Morti nella Chiesa di S. Antonio duc. uno e gr. cinquanta ..... ℔ 1 50
Chiesa con Cappella della Madonna dell'Arco *extra mœnia* duc. uno e gr. cinquanta ..... ℔ 1 50
Chiesa di S. Rocco con Cappella duc. uno e grana cinquanta ..... ℔ 1 50
Cappella del Sagramento nella Chiesa Madre duc. uno e gr. 50. ..... ℔ 1 50

Tortoreto

Chiesa dell' Ospedale duc. uno e grana cinquanta ..... ℔ 1 50
Confraternita con Cappella del Sagramento nella Chiesa Prepositurale duc. uno e gr. cinquanta ..... ℔ 1 50
Confrarernita del Rosario con Cappella in detta Chiesa duc. uno e gr. cinquanta ..... ℔ 1 50
Confraternita del Suffragio con Cappella in detta Chiesa duc. uno e gr. cinquanta ..... ℔ 1 50
Compagnia della Misericordia duc. uno e gr. cinquanta ..... ℔ 1 50

TORANO — *di Tortoreto*

Cappella della Trinità nella Chiesa Parrocchiale duc. uno e gr. 50. ℔ 1 50
Cappella del Sagramento in detta Chiesa duc. uno e gr. cinquanta ℔ 1 50
Cappella del Rosario in detta Chiesa duc. uno e grana cinquanta ℔ 1 50

Cap- 942 00

Riporto ..... ev 942 00

Cappella di S. Antonio di Padova in detta Chiesa duc. uno e gra. 50. ev 1 50
Chiesa della Madonna delle Grazie con Cappella sotto lo stesso titolo per duc. uno e gr. cinquanta ..... ev 1 50
Cappella del Suffragio in detta Chiesa duc. uno e grana cinquanta ev 1 50

COLONNELLA – *di Tortoreto*

Cappella del Sagramento nella Chiesa Parrocchiale duc. uno e gr. 50. ev 1 50
Confraternita con Cappella del Rosario nella Chiesa Prepositurale duc. uno e grana cinquanta ..... ev 1 50
Cappella della Madonna del Gesù con Confraternita nella Chiesa de' Minori Conventuali duc. uno e gr. cinquanta ..... ev 1 50
Confraternita con Ospedale nella Chiesa Parrocchiale duc. uno e grana cinquanta ..... ev 1 50

Tofficcia

Cappella con Altare del Sagramento nella Chiesa Curata di S. Maria duc. uno e grana cinquanta ..... ev 1 50
Cappella con Altare del Rosario in detta Chiesa duc. uno e gr. 50. ev 1 50
Cappella, ed Altare del Suffragio in detta Chiesa duc. uno e gr. 50. ev 1 50
Cappella, ed Altare di S. Sinforosa, e Figli Martiri in detta Chiesa duc. uno e grana cinquanta ..... ev 1 50
Chiesa di S. Antonio Abate, e Cappella della Circoncisione per duc. uno e grana cinquanta ..... ev 1 50
Chiesa, ed Altare dell'Immaculata *extra mœnia* duc. uno e gr. 50. ev 1 50

FLAMIGNANO – *di Tofficcia*

Cappella del Rosario duc. uno e gr. cinquanta ..... ev 1 50
Cappella del Suffraggio duc. uno e gr. cinquanta ..... ev 1 50

COLLEDONICO – *di Tofficcia*

Cappella del Sagramento duc. uno e gr. cinquanta ..... ev 1 50
Cappella del Rosario duc. uno e gr. cinquanta ..... ev 1 50

CHIARINO – *di Tofficcia*

Cappella del Rosario nella Chiesa di S. Giovanni in Gabia duc. uno e gr. cinquanta ..... ev 1 50

CASTELMAIDETTO – *di Tofficcia*

Cappella del Rosario duc. uno e gr. cinquanta ..... ev 1 50

GARISCIANO – *di Tofficcia*

Chiesa Rurale di S. Niccola duc. uno e grana cinquanta ..... ev 1 50

INTERMESOLI INFERIORE – *di Tofficcia*

Cappella del Sagramento duc. uno e grana cinquanta ..... ev 1 50
Cappella del Rosario duc. uno e grana cinquanta ..... ev 1 50
Cappella di S. Antonio di Padova duc. uno e grana cinquanta ..... ev 1 50
Cappella del Monte de' Morti duc. uno e gr. cinquanta ..... ev 1 50
Cappella della Madonna di S. Lorenzo duc. uno e grana cinquanta ev 1 50
Altare dell'Affunta duc. uno e grana cinquanta ..... ev 1 50

CERQUETO – *di Tofficcia*

Cappella del Rosario duc. uno e gr. cinquanta ..... ev 1 50
Cappella del Suffragio duc. uno e grana cinquanta ..... ev 1 50
Cappella di S. Antonio di Padova duc. uno e grana cinquanta ..... ev 1 50

LEO- ——

985 50

Riporto 985 50

LEOGNANO -- *di Tofsiccia*

Cappella del Sagramento duc. uno e gr. cinquanta 1 50
Cappella del Rofario duc. uno e grana cinquanta 1 50
Cappella di S. Vito duc. uno e gr. 50. ..... 1 50
Cappella di S. Antonio Abate duc. uno e gr. 50. ..... 1 50
Cappella della Madonna degli Angioli duc. uno e grana cinquanta 1 50
Cappella del Soccorfo nella Chiefa rurale duc. uno e gr. cinquanta 1 50
Monte de' Morti anneffo alla Cappella del Purgatorio nella Parrocchiale del Salvatore duc. uno e gr. 50. 50. ..... 1 50

AQUILANO -- *di Tofsiccia*

Cappella del Rofario duc. uno e gr. 50. ..... 1 50

AZZIZANO -- *di Tofsiccia*

Cappella del Suffragio duc. uno e gr. cinquanta 1 50

CUSCIANO -- *di Tofsiccia*

Cappella del Sagramento duc. uno e grana 50. ..... 1 50
Cappella del Rofario duc. uno e gr. 50. ..... 1 50
Cappella di S. Antonio di Padova duc. uno e gr. 50. ..... 1 50

S. GIORGIO ad ORNANO -- *di Tofsiccia*

Cappella, ed Altare del Rofario duc. uno e grana cinquanta 1 50
Cappella del Suffragio duc. uno e grana cinquanta 1 50

FANO-TROJANO, o fia ADRIANO -- *di Tofsiccia*

Cappella del Sagramento eretta nella Chiefa Arcipretale duc. uno e gr. cinquanta 1 50
Cappella di S. Pietro in detta Chiefa duc. uno e gr. cinquanta 1 50
Cappella del Rofario in detta Chiefa duc. uno e gr. cinquanta 1 50
Cappella del Purgatorio in detta Arcipretale duc. uno e gr. 50. ..... 1 50
Cappella di S. Antonio di Padova in detta Arcipretale duc. uno e gr. cinquanta 1 50
Chiefa dell'Annunziata in detta Parrocchiale duc. uno e gr. 50. ..... 1 50

PIETRACAMELA -- *di Tofsiccia*

Cappella del Sagramento duc. uno e grana cinquanta 1 50
Cappella di S. Luzio duc. uno e grana cinquanta 1 50
Cappella del Suffragio duc. uno e grana cinquanta 1 50
Cappella del Rofario duc. uno e grana cinquanta 1 50
Cappella di S. Antonio di Padova duc. uno e grana cinquanta 1 50

Valle Caftellano *per i feguenti*

SERRA -- *di Valle Caftellano*

Chiefa di S. Gio: Battifta duc. uno e gr. cinquanta 1 50

PROVENISCO -- *di Valle Caftellano*

Chiefa di Bartolomeo, duc. uno e grana cinquanta 1 50
Altare del Sagramento duc. uno e grana cinquanta 1 50

STAVIGLIANO -- *di Valle Caftellano*

Chiefa di S. Maria duc. uno e grana cinquanta 1 50

VALLEFARA -- *di Valle Caftellano*

Chiefa fotto il titolo di Oratorio duc. uno e grana cinquanta 1 50

Alta- 1030 50

Riporto 1030 50
Altare di S. Maria in detta Chiesa duc. uno e gr. cinquanta 1 50

Vallemare

Cappella di S. Martino nella Chiesa Parrocchiale di S. Martino duc. uno e grana cinquanta 1 50
Cappella del Sagramento in detta Chiesa duc. uno e grana 50. ..... 1 50
Cappella del Rosario in detta Chiesa duc. uno e grana cinquanta 1 50

Vestea

Cappella del Rosario duc. uno e gr. cinquanta 1 50
Cappella del Purgatorio duc. uno e gr. cinquanta 1 50
Cappella di S. Maria delle Grazie duc. uno e gr. cinquanta 1 50
Cappella di S. Maria Via piana duc. uno e grana cinquanta 1 50
Chiesa di S. Rocco *extra mœnia* duc. uno e gr. cinquanta 1 50

Vicoli

Cappella del Sagramento duc. uno e gr. cinquanta 1 50
Cappella del Rosario, e Carmine duc. uno e gr. 50. ..... 1 50
Cappella di S. Rocco duc. uno e gr. cinquanta 1 50

Villanova

Cappella di S. Nicola di Bari nella Chiesa Parrocchiale duc. uno e gr. cinquanta 1 50
Cappella del Rosario in detta Parrocchiale duc. uno e gr. cinquanta 1 50
Cappella di S. Antonio di Padua in detta Parrocchia duc. uno e gr. 50. ..... 1 50
Cappella di S. Anna in detta Parrocchia duc. uno e gr. 50. ..... 1 50
Cappella della Vergine Addolorata in detta Parrocchia duc. uno e gr. 50. ..... 1 50

In tutto sono ducati mille e cinquantasei 1056 00

VAT 1535567